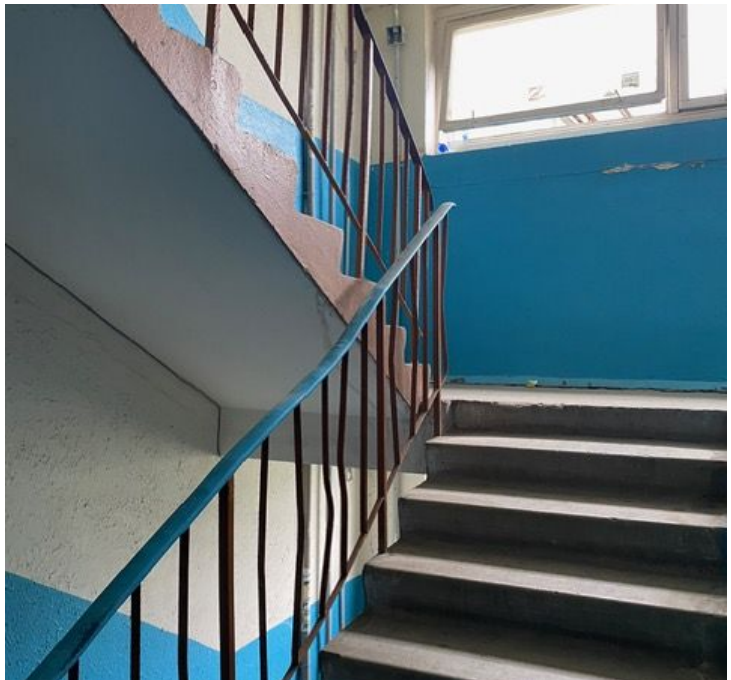

Продажа

3-к.квартира, 62.8 м², 7/9 эт.

Воронеж,

ул Генерала Лизюкова, д 61

₽ 5 080 000

Уютная, теплая квартира, сделан частичный ремонт. Окна выходят во двор и на улицу. Во всей квартире стеклопакеты, есть линолеум на всю квартиру. Кухню можно увеличить за счёт кладовой. Из зала выход на балкон, из спальни на лоджию (можно соединить). Стены и потолки отштукатурены и побелены. При утеплении лоджии , ее можно использовать как комнату. Все комнаты квадратные. Стоят счётчики на воду и электричество. Железная дверь. В подъезде сделан ремонт, новый лифт, домофон. Детская площадка огорожена . Во дворе детский сад, в шаговой доступности 3 школы.Несколько детских садов. Рядом огромный парк, виден из окон.На соседней остановке взрослая поликлиника, в пол остановке детская поликлиника. А шаговой доступности магнит и пятёрочка. В двух остановках Северный универсам, Молодежный, Линия. Развитая инфраструктура, остановка общественного транспорта рядом с домом. Возможность уехать в любую сторону города. Квартира освобождена. Один взрослый собственник. Рассмотрим разные варианты оплаты, помощь в получении ипотеки.

Количество комнат: **3**
Общая площадь: **62.8 м²**
Площадь кухни: **9 м²**
Этажей в доме: **9**
Тип балкона: **лоджия**
Состояние объекта: **отличное**
Наличие интернета: **да**
Мусоропровод: **нет**
Высота потолков в метрах: **2.8 м.**

Год постройки дома: **1981 г.**
Жилая площадь: **41 м²**
Этаж: **7**
Тип санузла: **Раздельный**
Ремонт: **косметический**
Наличие телефона: **да**
Наличие мебели: **да**
Вид из окон: **во двор и на улицу**
Тип дома: **панельный**

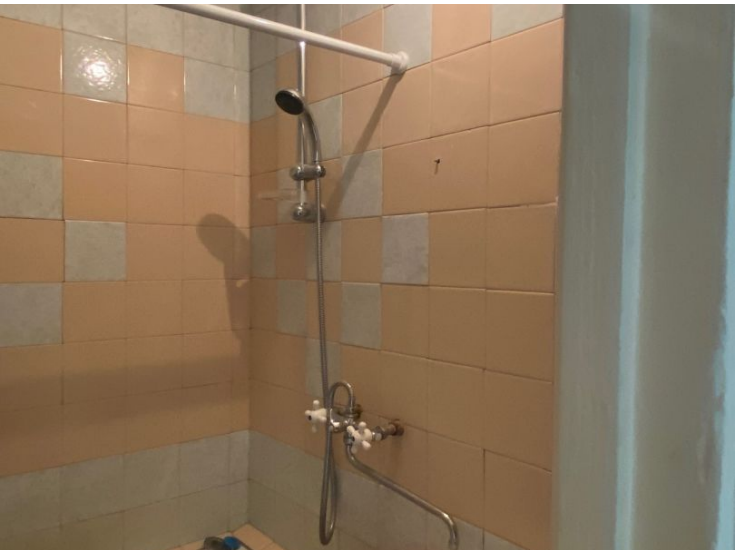

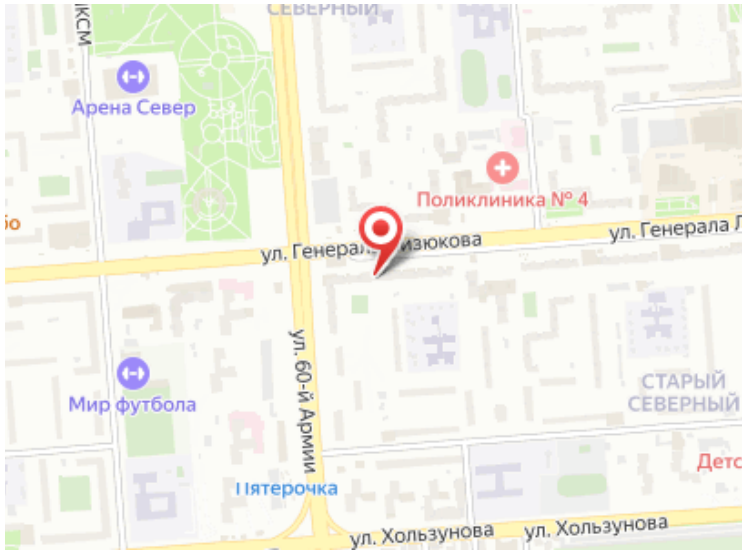
Арена Север
Поликлиника № 4
ул. 60-й Армии
Мир футбола
Пятерочка
СТАРЫЙ СЕВЕРНЫЙ
ул. Хользунова
ул. Хользунова