Продажа

2-к.квартира, 79.8 м², 5/7 эт.

Воронеж,

г Воронеж, Московский пр-кт, д 114

₽ 7 990 000

Продается уютная, теплая 2-х комнатная квартира, расположенная на 5 этаже 7-ми этажного кирпичного дома по адресу: Московский проспект, 114 ЖК "Арка", окна квартиры расположены на две стороны. Общая площадь квартиры 79,8 кв.м., жилая-40 кв.м, кухня-18,9 кв.м., большой коридор, раздельный сан.узел- в кафеле, большая застекленная лоджия с выходом из комнаты, кладовая, на полу квартиры-ламинат. В квартире остается кухонный гарнитур со встроенной техникой (варочная панель, духовой шкаф,посудомоечная машина), кондиционер, водонагреватель, другая мебель может быть оставлена частично или полностью по договорённости. На лестничной клетке есть кладовая для нужных вещей. Квартира расположена в районе с развитой инфраструктурой (ателье, мастерские, прачечные,химчистки, салоны, фитнес-клубы, медицинские центры), в шаговой доступности новая школа, дет.сады, магазины, остановка общественного транспорта, множество детских площадок, 2 футбольных стадиона, бассейн. В одной остановке от ЖК расположены учебные корпуса ВГУ, ТРЦ "Московский проспект", рынок "Воронежский", до ТЦ Сити парк Град и центра города 15 минут на авто. В квартире никто не прописан.

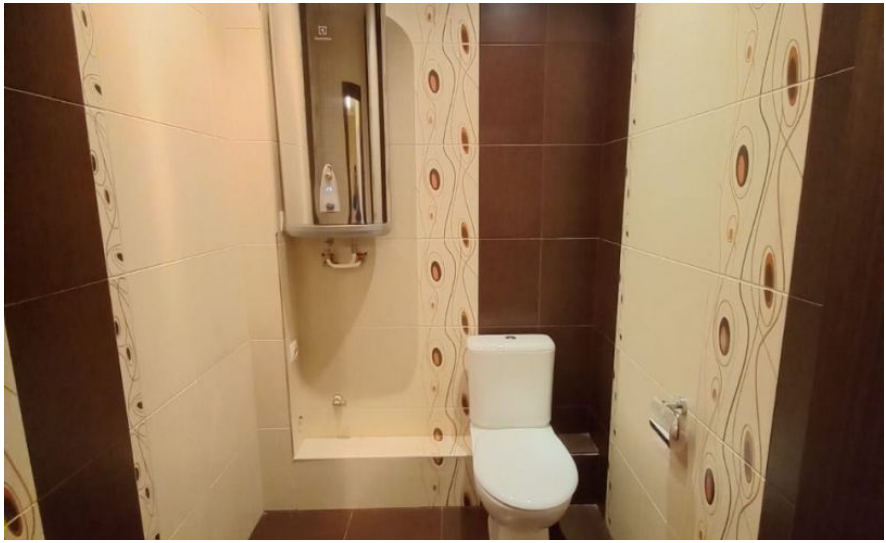

Количество комнат: **2**
Жилая площадь: **37 м²**
Этаж: **5**
Тип санузла: **Раздельный**
Ремонт: **хороший**
Наличие телефона: **нет**
Наличие мебели: **да**
Вид из окон: **во двор и на улицу**

Общая площадь: **79.8 м²**
Площадь кухни: **18 м²**
Этажей в доме: **7**
Тип балкона: **лоджия**
Состояние объекта: **отличное**
Наличие интернета: **да**
Мусоропровод: **нет**

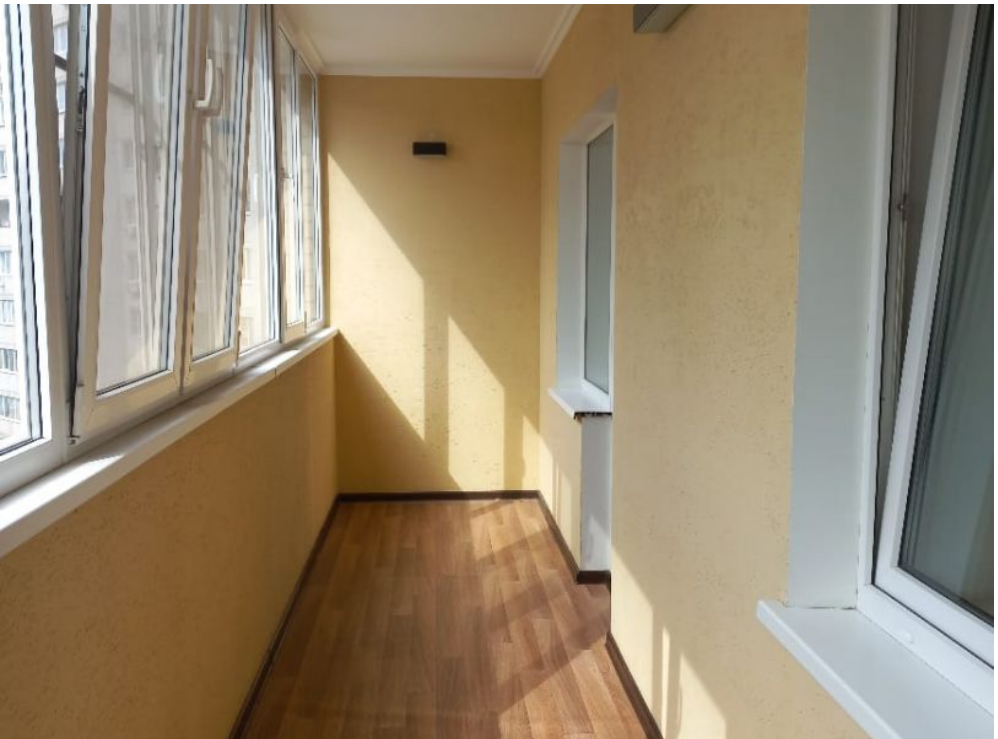

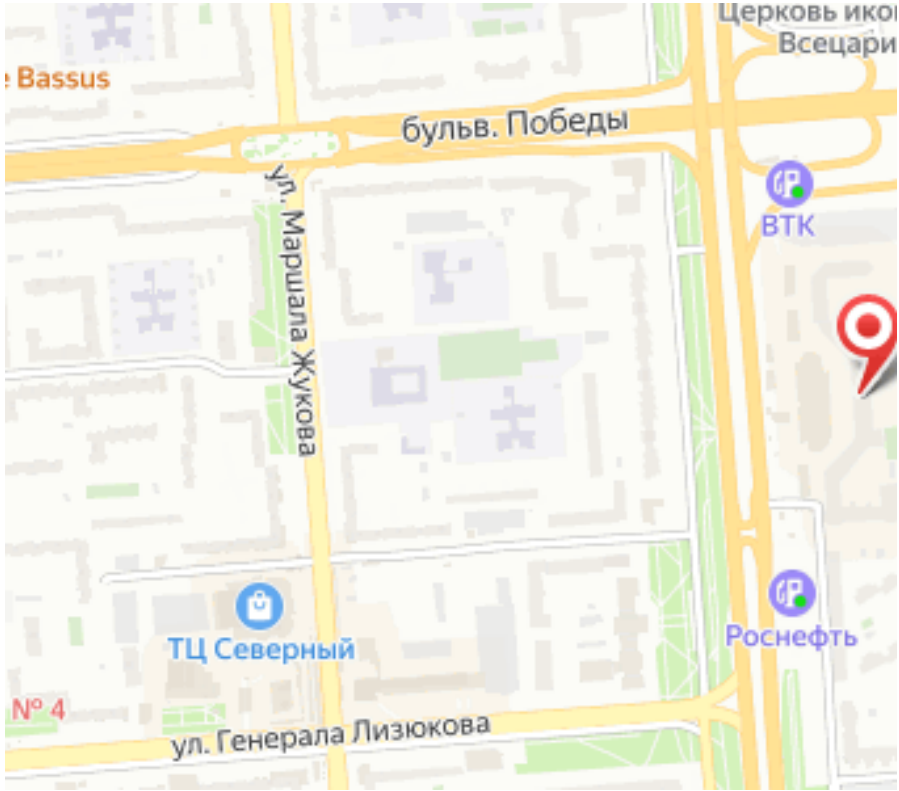
Церковь ико
Всецари
Bassus
бульв. Победы
ул. Маршала Жукова
ВТК
ТЦ Северный
Роснефть
№ 4
ул. Генерала Лизюкова