Продажа

4-к.квартира, 260 м², 6/7 эт.

Воронеж,

г Воронеж, ул 20-летия ВЛКСМ, д 49

₽ 35 000 000

Продаю квартиру в 2х уровнях. в много квартирном коттеджем доме, в центре города. Закрытая территория.Охрана.Квартира в стиле Барокко. Дизайнерский ремонт. Индивидуальное отопление. Теплый пол. Кабинет. 2 отапливаемые веранды.Панорамный вид на водохранилище. Высота потолка 3.5м. Паркет. холл 17м2. Лестница с элементами ковки.Система очистки воды. Сауна. 2 сан. узла. Джакузи и душевая кабина. Система очистки воздуха. Лифт. 2 гаража под домом. Со двора выход на пр-т Революции.

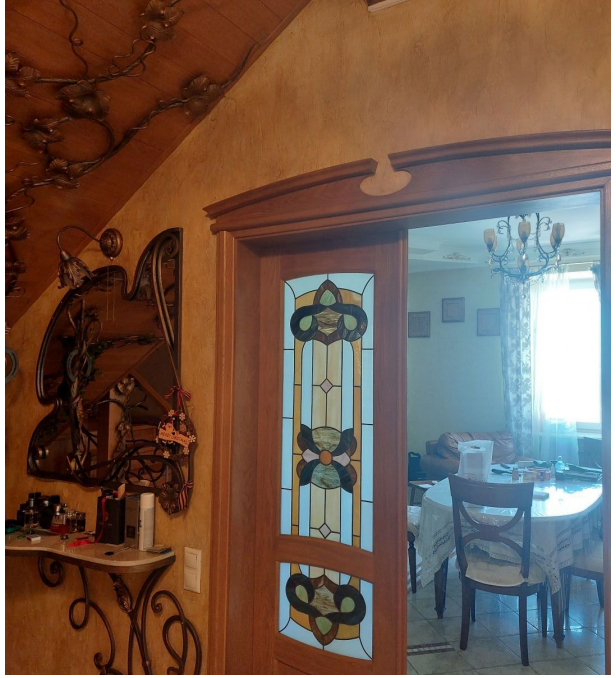

Количество комнат: **4**
Общая площадь: **260 м²**
Площадь кухни: **30.2 м²**
Этажей в доме: **7**
Тип балкона: **2 лоджии**
Состояние объекта: **отличное**
Наличие интернета: **да**
Мусоропровод: **нет**
Высота потолков в метрах: **3.5 м.**

Год постройки дома: **2008 г.**
Жилая площадь: **134 м²**
Этаж: **6**
Тип санузла: **2**
Ремонт: **дизайнерский**
Наличие телефона: **да**
Наличие мебели: **да**
Вид из окон: **во двор и на улицу**
Тип дома: **кирпичный**

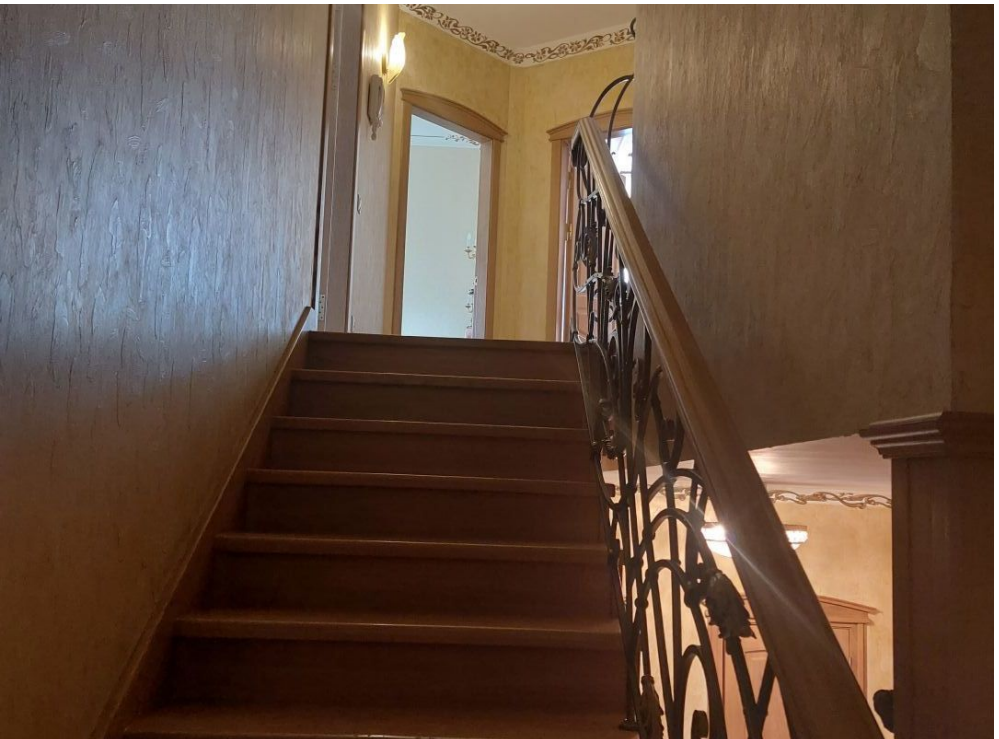

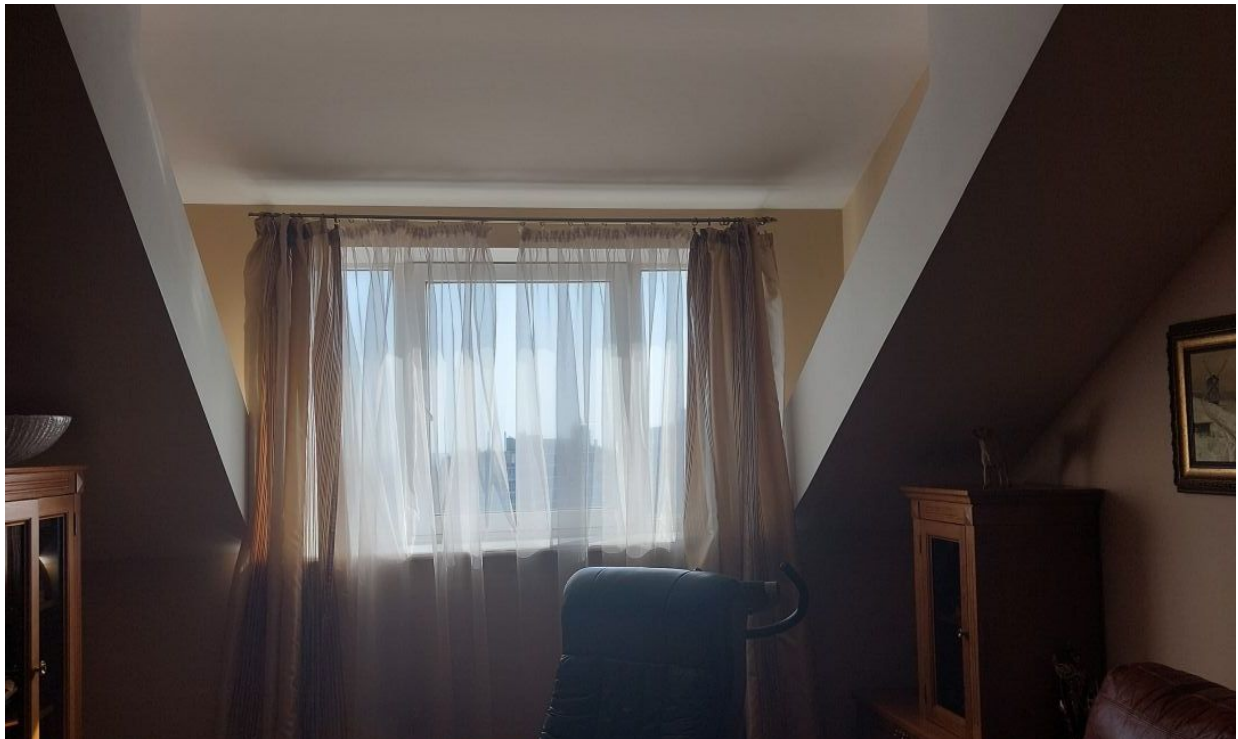

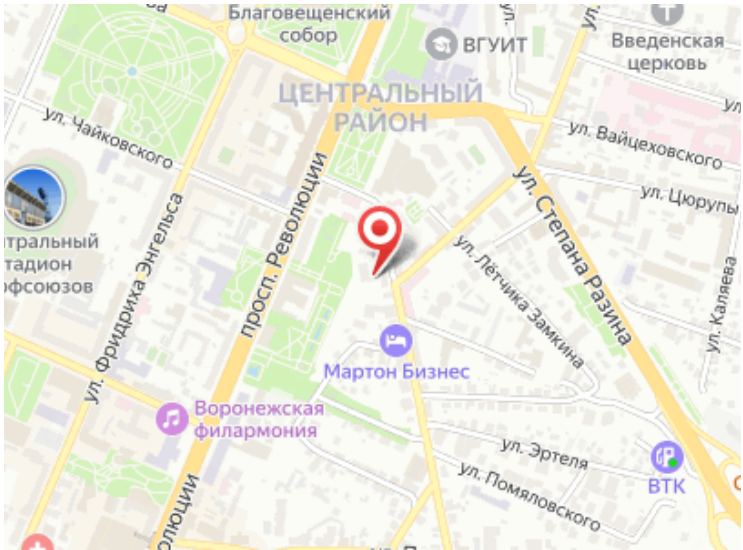
Благовещенский собор
ВГУИТ
Введенская церковь
ЦЕНТРАЛЬНЫЙ РАЙОН
ул. Чайковского
ул. Вайцеховского
ул. Цюрупы
ул. Степана Разина
ул. Фридриха Энгельса
просп. Революции
ул. Лётчика Замкина
ул. Каляева
Мартон Бизнес
Воронежская филармония
ул. Эртеля
ул. Помяловского
ВТК